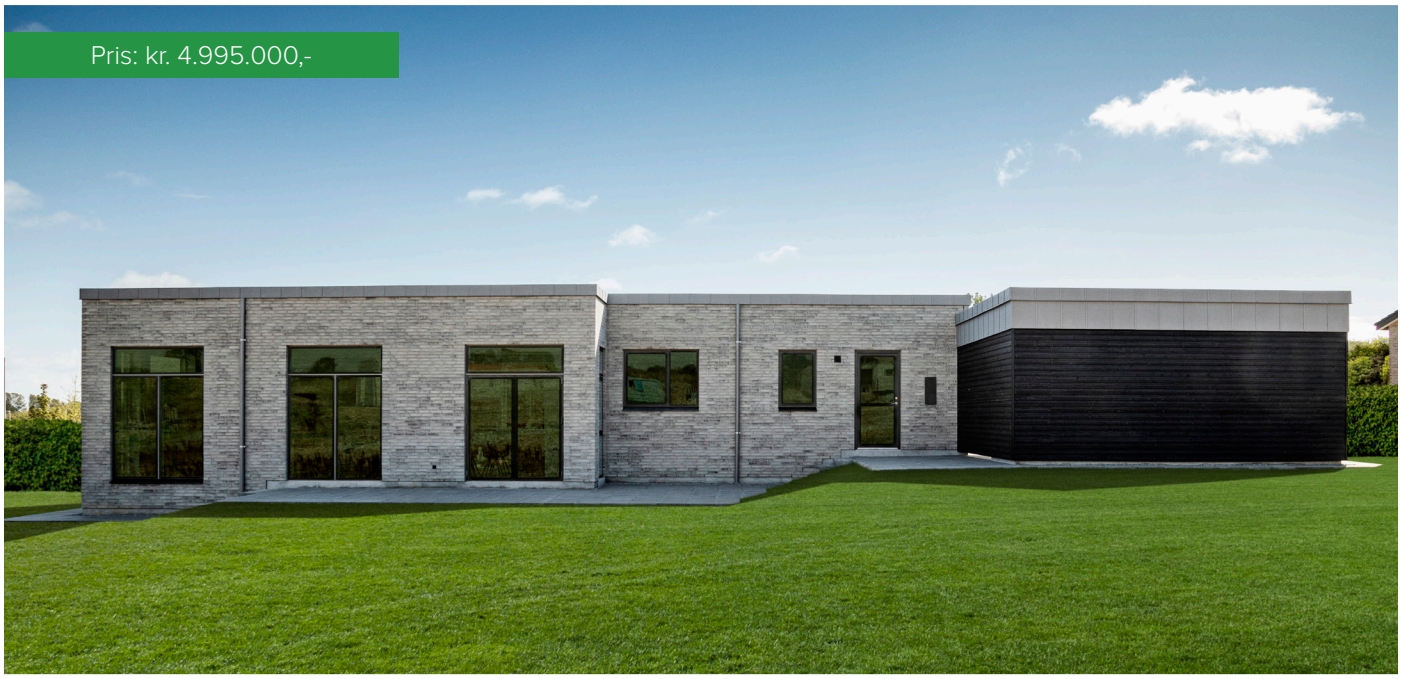

Serinetoften 65, Malling

153 m² forskudt bokshus

Beskrivelse

HusCompagniet byder velkommen i denne funkisvilla i forskudte plan. Huset er beliggende på en skrånende grund, og viser en løsning, hvor huset er tilpasset terrænet. Dette giver en spændende indretning med nedtrapning til køkken/alrum, stue, soveværelse og badeværelse.
De forskellige loftshøjder giver huset rummelighed og personlighed. Loftshøjden i køkken/alrum, stue, soveværelse og badeværelse giver mulighed for ovenpåliggende vinduer, hvilke medvirker til et exceptionelt lysindfald.
Boligen indeholder: entré, bryggers, badeværelse, kontor, to værelser, køkken/alrum i direkte forbindelse med opholdsstue, soveværelse samt badeværelse.

Overtagelse medio december 2022.

Se plantegning på bagsiden

HusCompagniet
Kom trygt i hus

Forskudt bokshus

153 m²

HusCompagniet
Kom trygt i hus

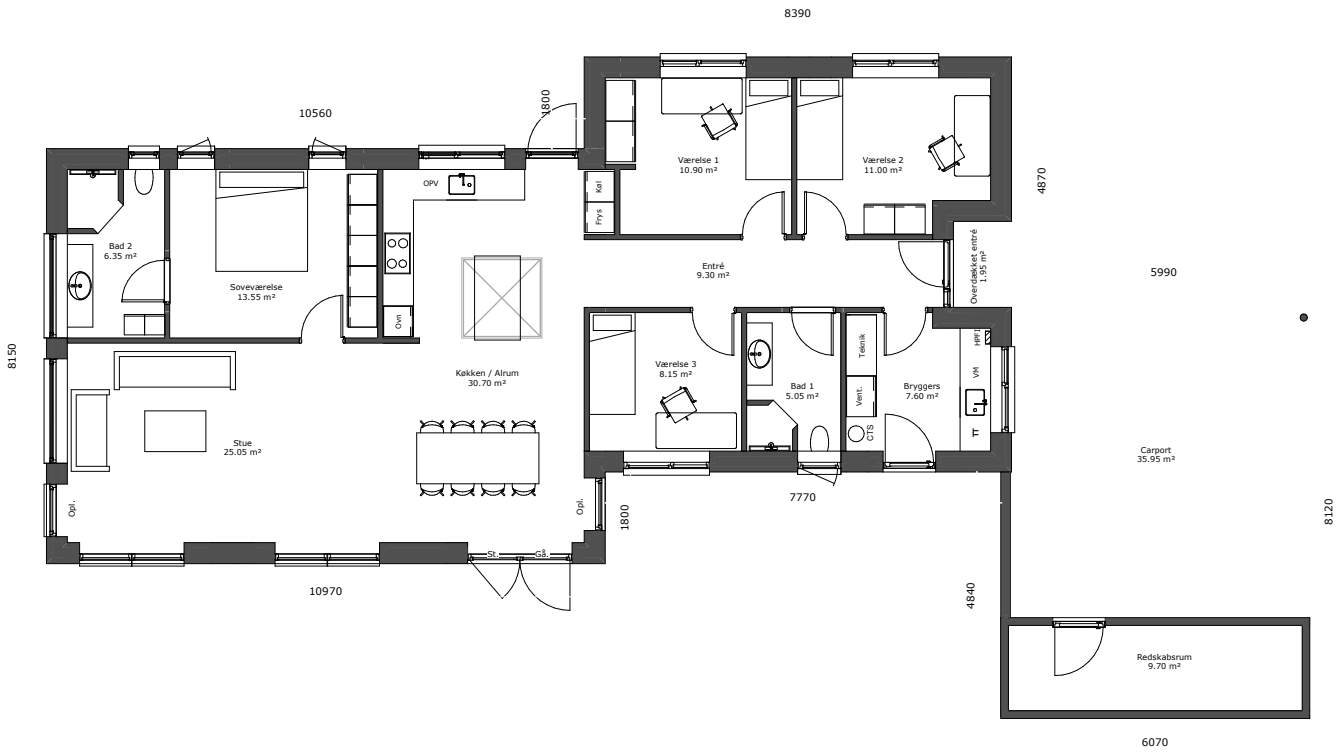

Fakta

Grund: 806 m²
Arkitektur: Funkis
Mursten: 2.1.66 – Sisteron, Egernsund Tegl
Tagbeklædning: 2-lags tagpap
Vinduer: Rationel AURA+ Premium træ/alu
Gulve: 6527 – Urban Grey Oak inkl. akustikunderlag
Klinker: 5315 – 60 x 60 cm. - FD RAW BEIGE
Vægge: Filt
Loftshøjde: 244 cm / 304 cm
Lofter: 25 mm. Troldtekt, Extrem Fin
Opvarmning: Fjernvarme
Inventar: HTH

Det kan du også opleve

- Integreret dobbelt carport med redskabsrum
- Bordemfang fra Røros
- Ovenlyskuppel på 150 x 150 cm. El-betjent
- Overdækket indgangsparti
- ”Nedsænket” murværk omkring den nordlige facade